ARMENIA

ENTRE SABORES E HISTORIAS

Por Chechu Esayan y Victoria Schirinian







Descubrí Armenia recorriendo sus paisajes y lugares más icónicos, aprendiendo sus recetas típicas, y compartiendo sus tradiciones con familias locales.

JUNIO 2027

Contacto

+374093671361

@chechu.armenia

+5491158086881

@unapizcadeamor_

ARMENIA ENTRE SABORES E HISTORIAS

Un viaje para **descubrir Armenia** a través de sus sabores, tradiciones y su gente.

03 Junio 2027

15 Junio 2027

Salida desde Bunos Aires, Argentina y desde Montevideo, Uruguay



10 días para descubrir Armenia desde experiencias gastronómicas y culturales.

Un viaje guiado en **grupo reducido** de 10 a 15 personas.

Mucho más que un viaje gastronómico

Armenia es un país donde **la comida es una forma de encuentro.** Las recetas pasan de generación en generación, las mesas se llenan de platos para compartir y cada comida es una oportunidad para conocer una historia.

Durante este viaje vamos a recorrer Armenia y acercarnos a la cultura armenia desde sus **cocinas, sus mercados, sus pueblos y sus tradiciones.**

No se trata solamente de probar la **gastronomía local**, sino de aprender a prepararla, conocer a quienes mantienen vivas sus recetas y compartir alrededor de la mesa.

Visitaremos **hogares, pequeños emprendimientos, productores locales y restaurantes,** combinando experiencias culinarias con clases prácticas de cocina y recorridos por algunos de los lugares más emblemáticos del país.

Viajar, conocer, compartir

Creemos que una de las mejores maneras de conocer un país es **acercándonos a su gente.**
Por eso diseñamos este recorrido con **experiencias participativas, encuentros locales y tiempo para disfrutar de cada lugar.**

No buscamos solamente visitar destinos, sino **vivirlos desde adentro.**

¿Qué hace especial este viaje?

- Grupo reducido de 10 a 15 viajeros.
- Clases prácticas de cocina tradicional.
- Encuentros con familias y productores locales.
- Degustaciones de vinos y productos regionales.
- Recorridos culturales, históricos y naturales.
- Acompañamiento en español durante el viaje.



Aprender haciendo

A lo largo del viaje **participaremos en diferentes clases de cocina**, cada una dedicada a una receta, una técnica o una tradición.

Algunas de las experiencias...

Jingalov Hats



Lavash en tonir



Gata tradicional



Dolma



Suduj dulce y lavash de fruta.



Mante



Panrkhash



Mezze armenio occidental y Khorovats.









KIMK. *Un emprendimiento gastronómico argentino en Armenia.* De la mano de una de sus fundadoras, conoceremos cómo nació este proyecto gastronómico, los desafíos de emprender en otro país y cómo lograron llevar un producto típico argentino a las góndolas de los supermercados armenios.
Una experiencia para descubrir otra cara de Armenia y compartir un almuerzo con sus protagonistas.

Conocer el origen de lo que comemos

La gastronomía armenia también se descubre fuera de las cocinas.
Visitaremos **productores locales, mercados tradicionales y pequeños emprendimientos** para conocer los ingredientes, los procesos y las personas detrás de cada producto.
Experiencias destacadas

- Visita a una **quesería artesanal** con degustación.
- Recorrido por un **mercado local.**
- Almuerzo junto al lago Seván, conocido por sus pescados.





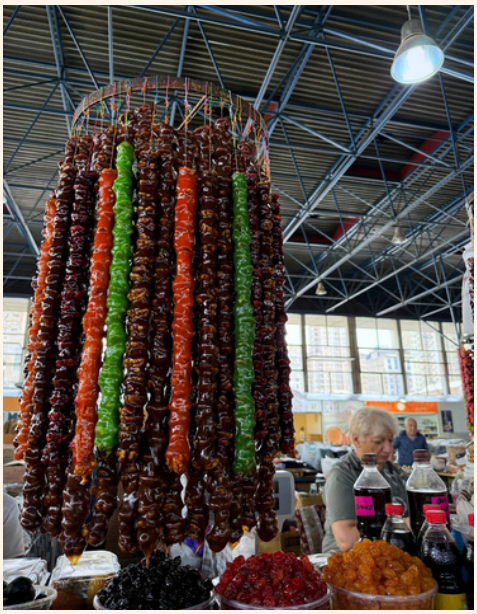

Una tierra con una antigua tradición vitivinícola

Armenia es una de las regiones del mundo con una historia vitivinícola milenaria. Sus paisajes, variedades de uva y técnicas de elaboración forman parte de una cultura que sigue evolucionando.

Durante el viaje visitaremos una **bodega** armenia.
La experiencia incluye:

- Visita a la bodega Karas.
- Recorrido por los viñedos.
- Degustación de cinco vinos.
- Acompañamiento de quesos y frutos secos.








MÁS ALLÁ DE LA COCINA...

Aunque la gastronomía será el hilo conductor del viaje, también **vamos a conocer Armenia y algunos de sus lugares más emblemáticos.**
Desde las calles de Ereván y la arquitectura de Gyumri hasta los bosques de Dilijan y el lago Seván. Visitaremos lugares históricos como Garni, Geghard, Khor Virap y Echmiadzin, combinando patrimonio cultural con encuentros cotidianos y experiencias locales.


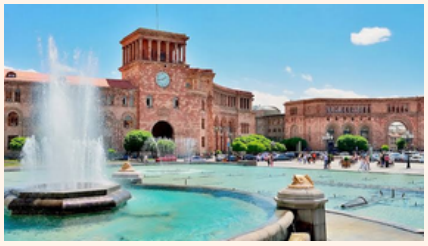
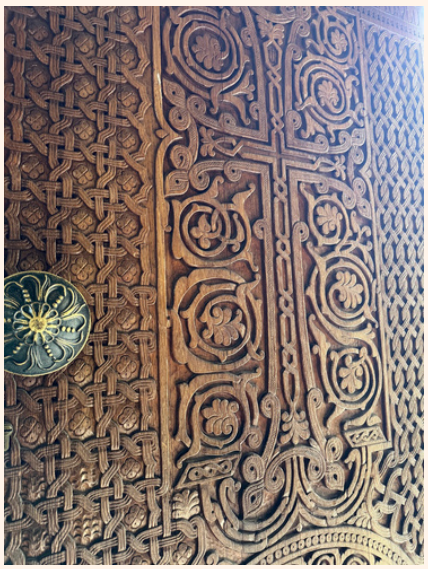




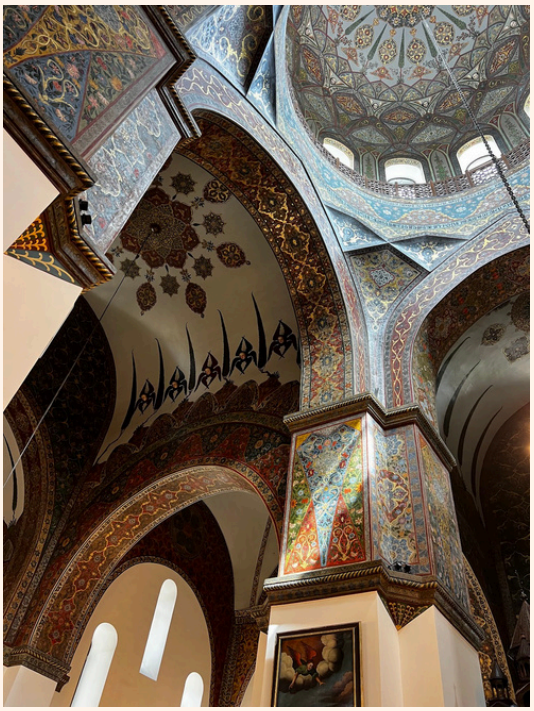

¿Con quién vas a viajar?

Chechu Esayan



Argentina ***viviendo en Armenia*** desde 2020, donde creó **Chechu Armenia**, un proyecto dedicado a organizar viajes y experiencias personalizadas para viajeros hispanohablantes.

Después de años recorriendo el país y conectando con su gente y sus tradiciones, hoy diseña experiencias que permiten descubrir Armenia desde una perspectiva local. Durante el viaje nos acompañará como anfitriona, traductora y nexo con la cultura armenia.

Victoria Schirinian



Victoria, autora del libro ***Una pizca de amor***, comparte su pasión por la cocina armenia a través de encuentros gastronómicos pop up que organiza en Uruguay.

En 2026 viajó a Armenia para descubrir su gastronomía, aprender recetas tradicionales y acercarse a sus raíces culinarias. En esta nueva aventura nos acompañará para seguir explorando los sabores y las historias que se transmiten a través de la cocina.

Viajá con nosotras a ARMENIA 2027



Cuándo

3 - 15 de junio

10 días para descubrir un gran destino, comer, cocinar y aprender!

Incluye

- **Vuelos** desde Buenos Aires o Montevideo
- 11 noches de alojamiento en **hotel** 4 estrellas: Central Hotel Yerevan o similiar.
- 11 **clases** de cocina.
- Todos los **desayunos**.
- 10 **almuerzos** con bebidas sin alcohol.
- Una **cena show** de despedida con bebidas sin alcohol.
- Todos los **traslados** durante el recorrido.
- **Tickets** para entrar a los sitios y experiencias programadas.
- Visita a **bodega con degustación.**
- Acompañamiento en español durante todo el viaje
- Visitas guiadas por espacios culturales

NO Incluye

- Seguro médico
- Comidas no especificadas
- Bebidas alcoholicas en las comidas incluidas.
- Traslados, viajes y excursiones distintas a las mencionadas
- Cualquier otra cosa no especificada en “el programa incluye”

VUELOS

VUELOS desde BUENOS AIRES KLM AIR FRANCE

Vuelo	Salida	Fecha	Hora	Llegada	Fecha	Hora
KL 0702	Buenos Aires (EZE)	3 de jun de 2026	15:05	Ámsterdam (AMS)	4 de jun de 2026	09:10
KL 1409	Ámsterdam (AMS)	4 de jun de 2026	16:25	París (CDG)	4 de jun de 2026	17:40
KL 2447	París (CDG)	4 de jun de 2026	18:40	Ereván (EVN)	5 de jun de 2026	01:20

AF 1061	Ereván (EVN)	15 de jun de 2026	08:40	París (CDG)	15 de jun de 2026	11:55
AF 0468	París (CDG)	15 de jun de 2026	13:15	Buenos Aires (EZE)	15 de jun de 2026	22:00

VUELOS desde MONTEVIDEO GOL AIR FRANCE

Vuelo	Salida	Fecha	Hora	Llegada	Fecha	Hora
G3 7631	Montevideo (MVD)	3 de jun de 2026	12:30	São Paulo (GRU)	3 de jun de 2026	15:00
AF 459	São Paulo (GRU)	3 de jun de 2026	19:35	París (CDG)	4 de jun de 2026	11:55
AF 1060	París (CDG)	4 de jun de 2026	18:40	Ereván (EVN)	5 de jun de 2026	01:20

AF 1061	Ereván (EVN)	15 de jun de 2026	08:40	París (CDG)	15 de jun de 2026	11:55
AF 454	París (CDG)	15 de jun de 2026	23:35	São Paulo (GRU)	16 de jun de 2026	06:15
AF 6332	São Paulo (GRU)	16 de jun de 2026	09:00	Montevideo (MVD)	16 de jun de 2026	11:40

¿Viajás desde otro destino?

¡También podés sumarte! Escribinos y te contactamos con nuestras agentes de viaje para que te ayuden a coordinar vuelos para llegar a Armenia en las fechas del viaje.

COSTOS

Valor total CON VUELOS incluidos (vuelo con valija y carry on)

BASE Doble/Triple: 5.340 USD por persona
BASE Single: 6.100 USD por persona

Valor total SIN VUELOS

BASE Doble/Triple: 2.940 USD por persona
BASE Single: 3.700 USD por persona

PAGOS

Reserva del tour

Si confirmás el paquete con vuelo incluido se requiere una seña del 50% del total.
Para confirmar tu lugar sin vuelos, se requiere una seña de 550 USD.

Medios de pago

- Efectivo en USD en Argentina o Uruguay.
- Transferencia bancaria en USD en Arg. o Uru

Pago de saldo

El monto restante se abona en efectivo, en USD, al llegar a Armenia.

Nota: únicamente USD cara grande y con banda azul.

Política de cancelación

La seña es un compromiso para que reservemos tu lugar en el viaje y emitamos tu pasaje por lo cual no es reembolsable.

La realización del viaje está sujeta a la formación de un grupo mínimo de 10 participantes.

¿Te gustaría ser parte de
esta experiencia?

¡TE ESPERAMOS!

@chechu.armenia
WhatsApp: +374 93 671361
chechu.armenia@gmail.com
www.chechuarmenia.com

@unapizcadeamor_
WhatsApp: +54 911 5808 68811

PREGUNTAS FRECUENTES

- **¿Cuál es la duración total del viaje?**

El programa incluye 10 días de experiencias y actividades en Armenia, más 2 días destinados a los vuelos de ida y vuelta. En total, deberás contemplar aproximadamente 12 días para el viaje completo.

- **¿Dónde nos hospedamos?**

Nos alojaremos en un hotel de 4 estrellas en el centro de Ereván. Desde allí realizaremos excursiones a diferentes pueblos y localidades para descubrir su gastronomía, cultura y tradiciones.

- **¿Cómo nos trasladamos?**

Todos los traslados incluidos en el itinerario se realizarán en un vehículo privado con conductor, adaptado al tamaño del grupo, para viajar cómodamente durante las excursiones.

- **¿Puedo sumarme si no vivo en Argentina o Uruguay?**

¡Por supuesto! Podés unirte desde cualquier parte del mundo. Armenia cuenta con conexiones aéreas desde diferentes ciudades europeas, por lo que podés organizar tu llegada a Ereván desde el país donde vivas.

- **¿No hablo armenio, es un problema?**

¡Para nada! Durante todo el recorrido contarás con una guía que habla español y armenio, quien facilitará la comunicación con los anfitriones y te acompañará en cada experiencia.

- **¿Puedo viajar sola o solo?**

¡Claro que sí! Este viaje está pensado también para quienes se animan a viajar por su cuenta. Es una excelente oportunidad para conocer personas, compartir experiencias y disfrutar de Armenia en grupo.

- **¿Necesito saber cocinar para participar?**

¡Para nada! No necesitás conocimientos previos de cocina. Las experiencias están pensadas para aprender, experimentar y disfrutar, de la mano de anfitriones locales que compartirán sus recetas, técnicas y tradiciones.

- **¿Puedo sumarme al viaje si no me gusta cocinar?**

¡Por supuesto! No es obligatorio participar activamente en las clases de cocina. Sin embargo, la gastronomía es el eje central del viaje y cada día tendremos al menos una experiencia culinaria, ya sea una clase de cocina o un encuentro con un productor local. Si preferís no cocinar, podés disfrutar de la experiencia como espectador, pero estas actividades no serán reemplazadas por otras alternativas.

- **¿Necesito visa para ingresar a Armenia?**

Las personas con pasaporte argentino, uruguayo o de la Unión Europea pueden ingresar a Armenia sin visa para viajes turísticos de corta duración. Para otras nacionalidades, recomendamos consultar los requisitos antes de viajar.

- **¿Necesito seguro médico?**

Recomendamos viajar con un seguro de asistencia médica internacional que cubra emergencias, accidentes y eventual repatriación durante toda la estadía.